



Šolsko tekmovanje iz znanja biologije za osnovne šole za Proteusovo priznanje  
Šolsko leto 2015/2016  
21. oktober 2015

## URADNE REŠITVE

*Vsak pravilni odgovor je vreden 1 točko, za nepravilni odgovor ali neodgovorjeno vprašanje se šteje 0 točk. Prav tako učenec dobi 0 točk, če obkroži dve črki pri isti nalogi.*

Vprašanje	Odgovor	Število točk
1	<input checked="" type="radio"/> A B C <input type="radio"/> Č	1
2	<input checked="" type="radio"/> A B C <input type="radio"/> Č	1
3	A <input checked="" type="radio"/> B C <input type="radio"/> Č	1
4	<input checked="" type="radio"/> A B C <input type="radio"/> Č	1
5	A B <input checked="" type="radio"/> C <input type="radio"/> Č	1
6	A B C <input checked="" type="radio"/> Č	1
7	<input checked="" type="radio"/> A B C <input type="radio"/> Č	1
8	A <input checked="" type="radio"/> B C <input type="radio"/> Č	1
9	A B <input checked="" type="radio"/> C <input type="radio"/> Č	1
10	A B <input checked="" type="radio"/> C <input type="radio"/> Č	1
11	A B <input checked="" type="radio"/> C <input type="radio"/> Č	1
12	A <input checked="" type="radio"/> B C <input type="radio"/> Č	1
13	<input checked="" type="radio"/> A B C <input type="radio"/> Č	1

Vprašanje	Odgovor	Število točk
14	A B C <input checked="" type="radio"/> Č	1
15	A <input checked="" type="radio"/> B C <input type="radio"/> Č	1
16	A B <input checked="" type="radio"/> C <input type="radio"/> Č	1
17	<input checked="" type="radio"/> A B C <input type="radio"/> Č	1
18	A <input checked="" type="radio"/> B C <input type="radio"/> Č	1
19	A B C <input checked="" type="radio"/> Č	1
20	A B <input checked="" type="radio"/> C <input type="radio"/> Č	1
21	<input checked="" type="radio"/> A B C <input type="radio"/> Č	1
22	<input checked="" type="radio"/> A B C <input type="radio"/> Č	1
23	A B C <input checked="" type="radio"/> Č	1
24	A <input checked="" type="radio"/> B C <input type="radio"/> Č	1
SKUPAJ		24

OBRNI STRAN 

25. Na sliki jasno označi, kje na metuljevi glavi se nahajajo palpi.  
*Za nedvoumno pravilno oznako prejme učenec 1 točko.*

1	1
---	---

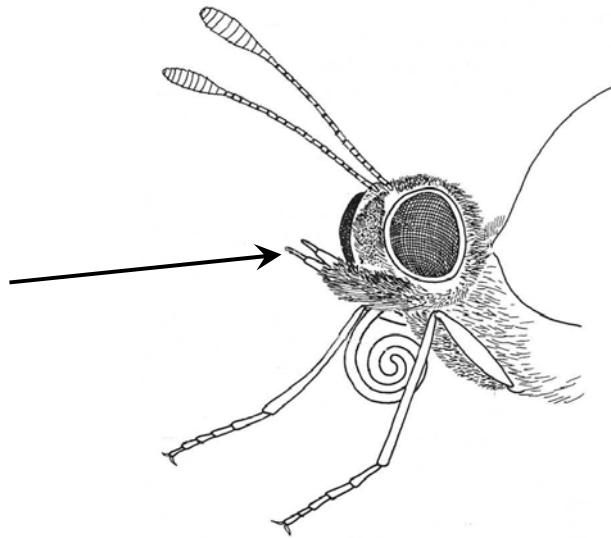

26. Število panožic, ki jih ima gosenica na sliki na tekmovalni polji:

1	1
---	---

**5 ali 5 parov ali 10**

*Kot pravega lahko štejete kateregakoli od odgovorov.*

*Vsak pravilni odgovor je vreden 1 točka, za nepravilni odgovor ali neodgovorjeno vprašanje se šteje 0 točk. Prav tako učenec dobi 0 točk, če obkroži dve črki pri isti nalogi.*

Vprašanje	Odgovor	Število točk
27	<input checked="" type="radio"/> P   N	1
28	P <input checked="" type="radio"/> N	1
29	<input checked="" type="radio"/> P   N	1
30	P <input checked="" type="radio"/> N	1
31	<input checked="" type="radio"/> P   N	1
32	<input checked="" type="radio"/> P   N	1
33	<input checked="" type="radio"/> P   N	1

Vprašanje	Odgovor	Število točk
34	<input checked="" type="radio"/> P   N	1
35	P <input checked="" type="radio"/> N	1
36	P <input checked="" type="radio"/> N	1
37	P <input checked="" type="radio"/> N	1
38	<input checked="" type="radio"/> P   N	1
39	<input checked="" type="radio"/> P   N	1
40*	<input checked="" type="radio"/> P <input checked="" type="radio"/> N	1
<b>SKUPAJ</b>		<b>14</b>

*\*Pri nalogi 40 se kot pravilen odgovor lahko upošteva obkrožena črka P ali N.*